



PREFEITURA MUNICIPAL DE BARRA DO JACARÉ
ESTADO DO PARANÁ

CNPJ/MF 76.407.568/0001-93, Rua Rui Barbosa nº. 96 Centro, Fone/Fax 0xx 43-35371212 – CEP 86.385-000
Site: pmbarradojacare.pr.gov.br – e-mail: pmbj@uol.com.br

LEI Nº 810/2023.

SÚMULA: Dispõe sobre os Perímetros Urbanos do Município de Barra do Jacaré e dá outras providências.

A CÂMARA MUNICIPAL DE BARRA DO JACARÉ, ESTADO DO PARANÁ, APROVOU E EU, PREFEITO MUNICIPAL SANCIONO A SEGUINTE:

**CAPÍTULO ÚNICO
DO PERÍMETRO URBANO**

Art. 1º O território municipal é dividido em zona urbana e zona rural, para fins urbanísticos e tributários.

§1º As zonas urbanas no Município, para efeito desta Lei, serão as constantes dos Anexos desta Lei ou outras definidas em leis próprias.

§2º A zona rural é constituída pelo restante do território do Município.

Art. 2º A representação do perímetro da zona urbana e o cálculo analítico de área constam dos seguintes Anexos, partes integrantes da presente Lei:

I - Anexo I - Mapa do Perímetro Urbano da Sede Municipal;

II - Anexo II – Descrição e Cálculo Analítico de Área - Azimutes, Lados e Coordenadas Geográficas – Sede Municipal;

Art. 3º Esta Lei entrará em vigor na data de sua publicação, ficando revogada a Lei 432 de 27 de Dezembro de 2011 e as disposições em contrário.

Barra do Jacaré - Estado do Paraná em 18 de maio de 2023.

EDIMAR DE FREITAS ALBONETI
Prefeito Municipal



PREFEITURA MUNICIPAL DE BARRA DO JACARÉ ESTADO DO PARANÁ

CNPJ/MF 76.407.568/0001-93, Rua Rui Barbosa n°. 96 Centro, Fone/Fax 0xx 43-35371212 – CEP 86.385-000
Site: pmbarradojacare.pr.gov.br – e-mail: pmbj@uol.com.br

ANEXO I – MAPA DO PERÍMETRO URBANO SEDE MUNICIPAL

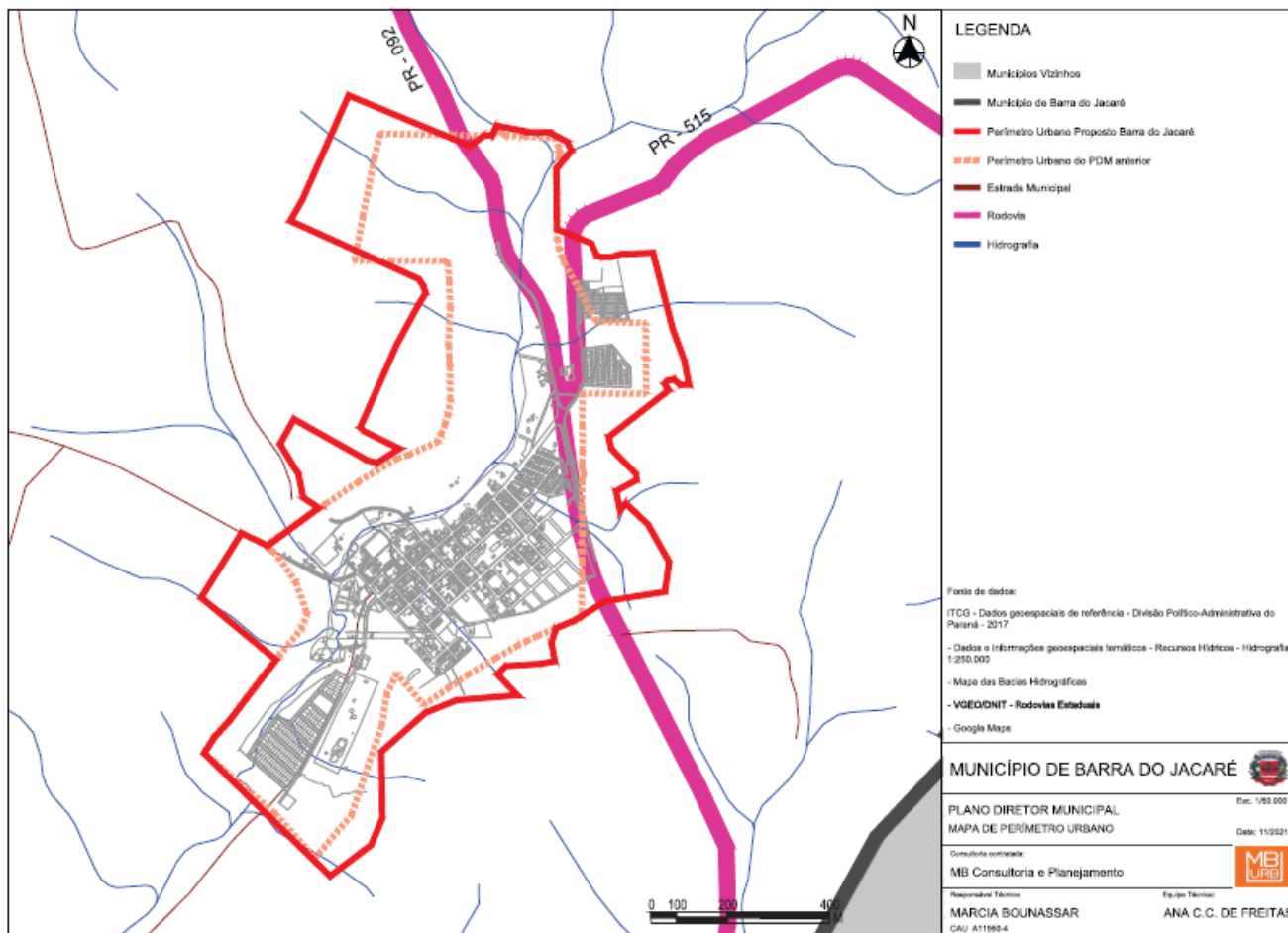



PREFEITURA MUNICIPAL DE BARRA DO JACARÉ

ESTADO DO PARANÁ

CNPJ 76.407.568/0001-93; Rua Rui Barbosa, 96, Centro – Telefax (43) 3537-1212 ;CEP 86.385-000 – Barra do Jacaré – Paraná
E-mail: pmbj@uol.com.br

ANEXO II – DESCRIÇÃO E CÁLCULO ANALÍTICO DE ÁREA - AZIMUTES, LADOS E COORDENADAS GEOGRÁFICAS – SEDE MUNICIPAL

Fica considerado PERÍMETRO URBANO da Sede do Município de Barra do Jacaré, Estado do Paraná, os trechos compreendidos no memorial descritivo que segue:

Perímetro: 10.684,641 m Área: 299,8299 ha

DESCRIÇÃO

Inicia-se a descrição deste perímetro no vértice **1**, de coordenadas **N 7.445.214,5174m** e **E 583.267,7272m**; ; deste, segue confrontando com , com os seguintes azimutes e distâncias: **112°34'32"** e **516,613 m** até o vértice **2**, de coordenadas **N 7.445.016,1888m** e **E 583.744,7538m**; **53°37'40"** e **71,097 m** até o vértice **3**, de coordenadas **N 7.445.058,3511m** e **E 583.801,9995m**; **92°49'13"** e **28,166 m** até o vértice **4**, de coordenadas **N 7.445.056,9653m** e **E 583.830,1311m**; **27°30'10"** e **43,675 m** até o vértice **5**, de coordenadas **N 7.445.095,7050m** e **E 583.850,3000m**; **101°00'01"** e **127,951 m** até o vértice **6**, de coordenadas **N 7.445.071,2900m** e **E 583.975,9000m**; **90°55'58"** e **79,954 m** até o vértice **7**, de coordenadas **N 7.445.069,9882m** e **E 584.055,8435m**; **118°08'18"** e **80,956 m** até o vértice **8**, de coordenadas **N 7.445.031,8090m** e **E 584.127,2318m**; **155°13'02"** e **38,051 m** até o vértice **9**, de coordenadas **N 7.444.997,2619m** e **E 584.143,1822m**; **219°41'56"** e **31,953 m** até o vértice **10**, de coordenadas **N 7.444.972,6772m** e **E 584.122,7724m**; **219°41'56"** e **60,542 m** até o vértice **11**, de coordenadas **N 7.444.926,0953m** e **E 584.084,1011m**; **179°25'13"** e **237,192 m** até o vértice **12**, de coordenadas **N 7.444.688,9153m** e **E 584.086,5011m**; **112°29'33"** e **146,255 m** até o vértice **13**, de coordenadas **N 7.444.632,9638m** e **E 584.221,6305m**; **156°18'45"** e **53,319 m** até o vértice **14**, de coordenadas **N 7.444.584,1370m** e **E 584.243,0513m**; **104°39'37"** e **23,845 m** até o vértice **15**, de coordenadas **N 7.444.578,1021m** e **E 584.266,1199m**; **88°03'39"** e **32,425 m** até o vértice **16**, de coordenadas **N 7.444.579,1993m** e **E 584.298,5264m**; **73°32'29"** e **40,664 m** até o vértice **17**, de coordenadas **N 7.444.590,7202m** e **E 584.337,5237m**; **87°25'25"** e **126,277 m** até o vértice **18**, de coordenadas **N 7.444.596,3966m** e **E 584.463,6734m**; **165°33'15"** e **309,180 m** até o vértice **19**, de coordenadas **N 7.444.296,9919m** e **E 584.540,8031m**; **159°47'49"** e **132,446 m** até o vértice **20**, de coordenadas **N 7.444.172,6941m** e **E 584.586,5431m**; **169°04'47"** e **98,861 m** até o vértice **21**, de



PREFEITURA MUNICIPAL DE BARRA DO JACARÉ

ESTADO DO PARANÁ

CNPJ 76.407.568/0001-93; Rua Rui Barbosa, 96, Centro – Telefax (43) 3537-1212 ;CEP 86.385-000 – Barra do Jacaré – Paraná
E-mail: pmbj@uol.com.br

coordenadas N **7.444.075,6238**m e E **584.605,2714**m; 269°08'46" e 33,917 m até o vértice **22**, de coordenadas N **7.444.075,1183**m e E **584.571,3583**m; 312°40'34" e 35,801 m até o vértice **23**, de coordenadas N **7.444.099,3859**m e E **584.545,0377**m; 254°56'53" e 27,256 m até o vértice **24**, de coordenadas N **7.444.092,3077**m e E **584.518,7172**m; 218°24'02" e 15,483 m até o vértice **25**, de coordenadas N **7.444.080,1740**m e E **584.509,1000**m; 146°57'26" e 29,205 m até o vértice **26**, de coordenadas N **7.444.055,6925**m e E **584.525,0244**m; 232°04'13" e 19,261 m até o vértice **27**, de coordenadas N **7.444.043,8527**m e E **584.509,8318**m; 232°04'13" e 278,492 m até o vértice **28**, de coordenadas N **7.443.872,6651**m e E **584.290,1670**m; 168°29'24" e 48,327 m até o vértice **29**, de coordenadas N **7.443.825,3099**m e E **584.299,8102**m; 135°33'12" e 139,324 m até o vértice **30**, de coordenadas N **7.443.725,8466**m e E **584.397,3710**m; 178°24'03" e 24,045 m até o vértice **31**, de coordenadas N **7.443.701,8106**m e E **584.398,0420**m; 241°51'27" e 89,951 m até o vértice **32**, de coordenadas N **7.443.659,3837**m e E **584.318,7252**m; 168°16'27" e 77,381 m até o vértice **33**, de coordenadas N **7.443.583,6174**m e E **584.334,4512**m; 40°16'48" e 35,093 m até o vértice **34**, de coordenadas N **7.443.610,3900**m e E **584.357,1400**m; 133°28'39" e 120,208 m até o vértice **35**, de coordenadas N **7.443.527,6787**m e E **584.444,3686**m; 150°41'08" e 168,690 m até o vértice **36**, de coordenadas N **7.443.380,5899**m e E **584.526,9593**m; 188°01'19" e 118,757 m até o vértice **37**, de coordenadas N **7.443.262,9955**m e E **584.510,3864**m; 261°02'24" e 25,883 m até o vértice **38**, de coordenadas N **7.443.258,9643**m e E **584.484,8192**m; 261°02'24" e 51,984 m até o vértice **39**, de coordenadas N **7.443.250,8681**m e E **584.433,4697**m; 260°57'24" e 159,599 m até o vértice **40**, de coordenadas N **7.443.225,7819**m e E **584.275,8545**m; 238°00'09" e 142,138 m até o vértice **41**, de coordenadas N **7.443.150,4653**m e E **584.155,3111**m; 247°30'34" e 79,053 m até o vértice **42**, de coordenadas N **7.443.120,2253**m e E **584.082,2711**m; 197°12'26" e 59,098 m até o vértice **43**, de coordenadas N **7.443.063,7727**m e E **584.064,7883**m; 169°52'04" e 73,868 m até o vértice **44**, de coordenadas N **7.442.991,0566**m e E **584.077,7831**m; 259°52'04" e 59,000 m até o vértice **45**, de coordenadas N **7.442.980,6774**m e E **584.019,7035**m; 266°13'01" e 134,780 m até o vértice **46**, de coordenadas N **7.442.971,7845**m e E **583.885,2173**m; 224°52'12" e 45,893 m até o vértice **47**, de coordenadas N **7.442.939,2600**m e E **583.852,8400**m; 136°48'34" e



PREFEITURA MUNICIPAL DE BARRA DO JACARÉ

ESTADO DO PARANÁ

CNPJ 76.407.568/0001-93; Rua Rui Barbosa, 96, Centro – Telefax (43) 3537-1212 ;CEP 86.385-000 – Barra do Jacaré – Paraná
E-mail: pmbj@uol.com.br

18,693 m até o vértice **48**, de coordenadas **N 7.442.925,6310m** e **E 583.865,6343m**; 136°48'34" e 95,300 m até o vértice **49**, de coordenadas **N 7.442.856,1500m** e **E 583.930,8600m**; 265°28'16" e 239,246 m até o vértice **50**, de coordenadas **N 7.442.837,2591m** e **E 583.692,3608m**; 247°59'04" e 132,290 m até o vértice **51**, de coordenadas **N 7.442.787,6691m** e **E 583.569,7170m**; 229°33'28" e 44,546 m até o vértice **52**, de coordenadas **N 7.442.758,7732m** e **E 583.535,8151m**; 228°16'40" e 187,599 m até o vértice **53**, de coordenadas **N 7.442.633,9223m** e **E 583.395,7949m**; 178°52'28" e 259,035 m até o vértice **54**, de coordenadas **N 7.442.374,9372m** e **E 583.400,8834m**; 202°45'40" e 116,314 m até o vértice **55**, de coordenadas **N 7.442.267,6809m** e **E 583.355,8829m**; 232°50'19" e 201,567 m até o vértice **56**, de coordenadas **N 7.442.145,9217m** e **E 583.195,2466m**; 314°17'45" e 691,135 m até o vértice **57**, de coordenadas **N 7.442.628,5853m** e **E 582.700,5711m**; 31°46'36" e 73,014 m até o vértice **58**, de coordenadas **N 7.442.690,6553m** e **E 582.739,0211m**; 42°23'06" e 90,668 m até o vértice **59**, de coordenadas **N 7.442.757,6253m** e **E 582.800,1411m**; 37°28'27" e 300,243 m até o vértice **60**, de coordenadas **N 7.442.995,9066m** e **E 582.982,8101m**; 309°40'30" e 382,701 m até o vértice **61**, de coordenadas **N 7.443.240,2353m** e **E 582.688,2534m**; 31°59'22" e 299,506 m até o vértice **62**, de coordenadas **N 7.443.494,2600m** e **E 582.846,9200m**; 115°52'49" e 114,194 m até o vértice **63**, de coordenadas **N 7.443.444,4153m** e **E 582.949,6611m**; 53°25'46" e 249,276 m até o vértice **64**, de coordenadas **N 7.443.592,9372m** e **E 583.149,8610m**; 303°56'22" e 73,162 m até o vértice **65**, de coordenadas **N 7.443.633,7849m** e **E 583.089,1633m**; 348°49'45" e 95,545 m até o vértice **66**, de coordenadas **N 7.443.727,5196m** e **E 583.070,6528m**; 326°33'00" e 40,733 m até o vértice **67**, de coordenadas **N 7.443.761,5057m** e **E 583.048,2004m**; 328°55'25" e 96,463 m até o vértice **68**, de coordenadas **N 7.443.844,1241m** e **E 582.998,4081m**; 29°10'36" e 112,427 m até o vértice **69**, de coordenadas **N 7.443.942,2864m** e **E 583.053,2169m**; 119°24'02" e 329,523 m até o vértice **70**, de coordenadas **N 7.443.780,5192m** e **E 583.340,2996m**; 105°46'30" e 40,371 m até o vértice **71**, de coordenadas **N 7.443.769,5440m** e **E 583.379,1499m**; 57°26'45" e 104,648 m até o vértice **72**, de coordenadas **N 7.443.825,8549m** e **E 583.467,3561m**; 296°13'46" e 154,478 m até o vértice **73**, de coordenadas **N 7.443.894,1290m** e **E 583.328,7845m**; 316°05'23" e 22,400 m até o vértice **74**, de



PREFEITURA MUNICIPAL DE BARRA DO JACARÉ

ESTADO DO PARANÁ

CNPJ 76.407.568/0001-93; Rua Rui Barbosa, 96, Centro – Telefax (43) 3537-1212 ;CEP 86.385-000 – Barra do Jacaré – Paraná
E-mail: pmbj@uol.com.br

coordenadas N **7.443.910,2666**m e E **583.313,2494**m; 23°49'07" e 356,196 m até o vértice **75**, de coordenadas N **7.444.236,1253**m e E **583.457,0963**m; 28°38'40" e 173,316 m até o vértice **76**, de coordenadas N **7.444.388,2299**m e E **583.540,1791**m; 31°45'33" e 57,511 m até o vértice **77**, de coordenadas N **7.444.437,1296**m e E **583.570,4501**m; 341°58'35" e 31,403 m até o vértice **78**, de coordenadas N **7.444.466,9919**m e E **583.560,7336**m; 325°31'48" e 31,694 m até o vértice **79**, de coordenadas N **7.444.493,1215**m e E **583.542,7954**m; 294°23'47" e 553,688 m até o vértice **80**, de coordenadas N **7.444.721,8205**m e E **583.038,5465**m; 30°06'05" e 93,385 m até o vértice **81**, de coordenadas N **7.444.802,6115**m e E **583.085,3819**m; 23°52'42" e 450,462 m até o vértice **1**, ponto inicial da descrição deste perímetro. Todas as coordenadas aqui descritas estão georreferenciadas ao Sistema Geodésico Brasileiro, a partir , de coordenadas N m e E m, e encontram-se representadas no Sistema U T M, referenciadas ao **Meridiano Central nº 45°00'**, fuso -23, tendo como datum o SAD-69. Todos os azimutes e distâncias, área e perímetro foram calculados no plano de projeção U T M.